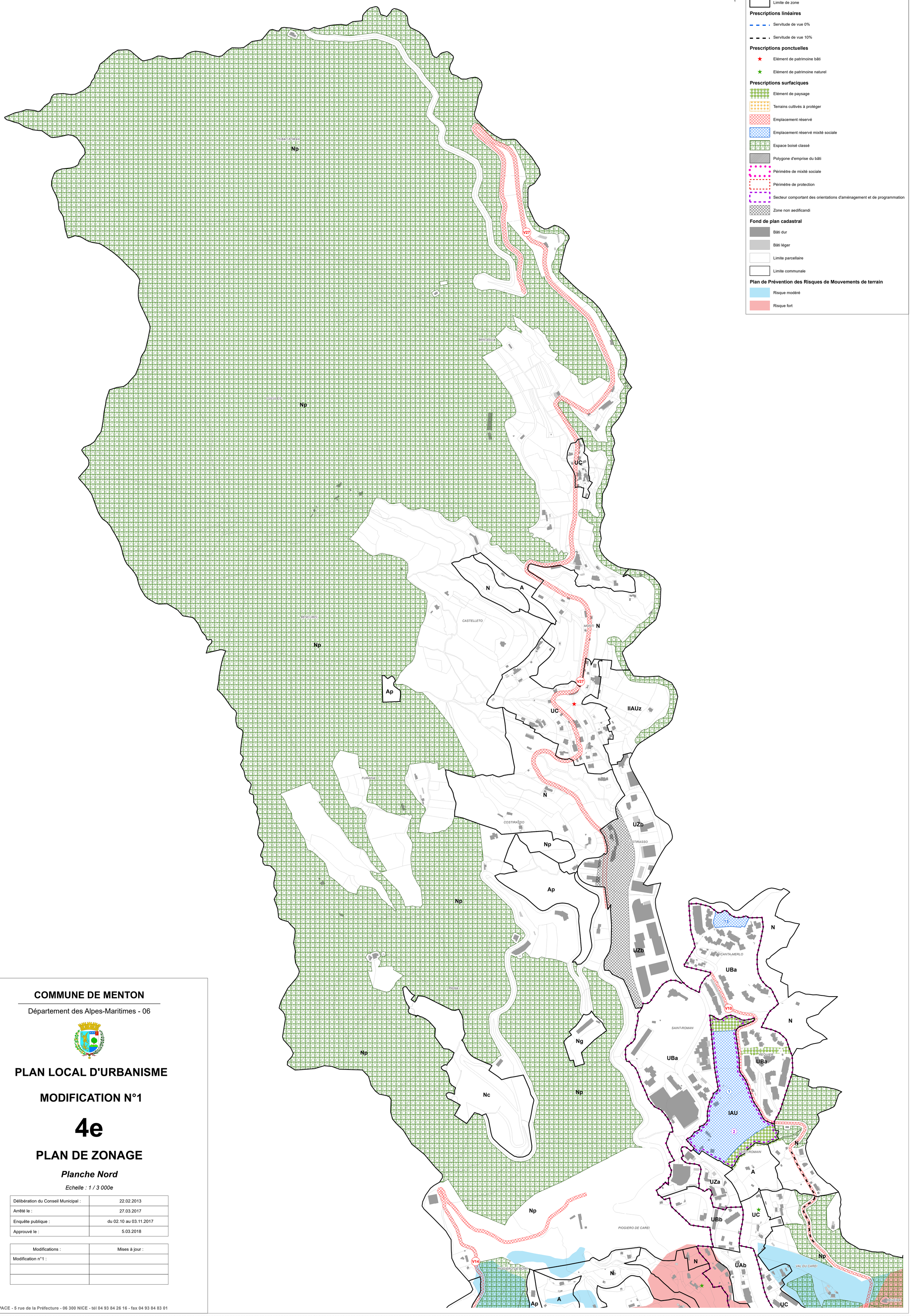

Légende

- Limite de zone

Prescriptions linéaires

- Servitude de vue 0%
- Servitude de vue 10%

Prescriptions ponctuelles

- Elément de patrimoine bâti
- Elément de patrimoine naturel

Prescriptions surfaciques

- Elément de paysage
- Terrains cultivés à protéger
- Emplacement réservé
- Emplacement réservé mixité sociale
- Espace boisé classé
- Polygone d'emprise du bâti
- Périmètre de mixité sociale
- Périmètre de protection
- Secteur comportant des orientations d'aménagement et de programmation
- Zone non aedificandi

Fond de plan cadastral

- Bâti dur
- Bâti léger
- Limite parcellaire
- Limite communale

Plan de Prévention des Risques de Mouvements de terrain

- Risque modéré
- Risque fort

COMMUNE DE MENTON

Département des Alpes-Maritimes - 06

PLAN LOCAL D'URBANISME

MODIFICATION N°1

4e

PLAN DE ZONAGE

Planche Nord

Echelle : 1 / 3 000e

Délibération du Conseil Municipal :	22.02.2013
Arrêté le :	27.03.2017
Enquête publique :	du 02.10 au 03.11.2017
Approuvé le :	5.03.2018

Modifications :	Mises à jour :
Modification n°1 :	

ES-PACE - 5 rue de la Préfecture - 06 300 NICE - tél 04 93 84 26 16 - fax 04 93 84 83 01